En sky af mohair

Design: Cheryl Niamath

http://www.fetchingknits.ca

Et let og luftigt mohairtørklæde/sjal med masser af muligheder. Du kan bruge det som almindeligt tilbehør til en frakke, men du kan også drapere det eller knappe det. Mønstret ser indviklet ud, men er faktisk meget let.

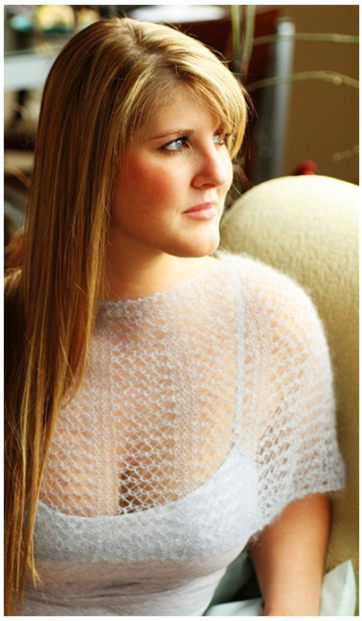

Fakta om opskriften

Pinde: 5 mm

Strikkefasthed: 14 m / 22 p = 10 cm

Garn tykkelse: Lace

Størrelser: One size.

Overblik

Pindestørrelse: 5 mm

Størrelser: One size.

Detaljer

Konstruktion: 14 m / 22 p = 10 cm

Størrelser: One size.

Fremgangsmetode: Et let og luftigt mohairtørklæde med masser af muligheder. Du kan selvfølgelig bruge det som almindeligt tilbehør til en frakke, men du kan også gøre andre ting: Hvis du knapper det, får du et dejligt, lille slag. Hvis du slynger det om halsen og knapper den ene ende til den anden, får du en halsvarmer. Hvis du folder det midt på den lange led og trækker et bånd gennem hullerne langs den ene side, får du en hætte, der ikke gør dit hår fladt. Dette tørklæde holder kulden ude, men da det er så let, kan du bruge det hele året, uden at det er for varmt. Læg det i en plasticpose i bagagen, når du rejser - det fylder og vejer næsten ingenting, men er praktisk at have ved hånden (har du nogen sinde været i Edinburgh om foråret?). Mønstret ser indviklet ud, men er faktisk meget let: skiftevis 6 p retstrikning og 9 p netmønster, med huller i siderne på hver 5. p. Du kan lave en luksusudgave af dette tørklæde ved at bruge Rowans smukke mohair-/silkeblanding Kidsilk Haze (forrige side), eller lave den billigere udgave og bruge Elanns dejlige mohair-/nylonblanding Super Kydd (denne side). Du kan formentlig nøjes med et nøgle garn (især hvis du vælger den billige udgave). Du behøver ikke lave en strikkeprøve - det er bare et tørklæde. En måde at spare lidt garn på er at nøjes med 5 p retstrikning den 2., 3., 15. og 16. gang. Når du blokker det færdige arbejde, vil hullerne åbne sig en del.

Størrelse

One size.

Færdige mål

127 cm langt x 32 cm bredt.

Materialer

Garn

Billig version: 1-2 ngl Elann Super Kydd (70 % super kid mohair, 30 % nylon; 237 m) Farve på billedet: Ice Blue #2107. Luksusversion: 1-2 ngl Rowan Kidsilk Haze (70 % super kid mohair, 30 % silk; 210 m) Farve på billedet: Villain, #584.

Strikkepinde

Strikkep str. 5.

Tilbehør

- Monteringsnål 5 eller 10 meget lette knapper ca. 1,5-2 cm (valgfri).

- 50 cm satinbånd 0,6 cm (valgfrit).

Strikkefasthed

14 m / 22 p = 10 cm i retstrikn.

Sådan gør du

Fiskenetmønster

(med et lige antal m)

- P 1: 4 r, *slå om, 2 r sm* til der er 4 m tilbage, 4 r. Denne p gentages.

Bemærk: Dette mønster har ingen ret- og vrangside.

- Slå 46 m løst op.

- Strik 3 p ret.

- Næste pind: 2 ret, *slå om, 2 ret sm, 2 ret*. Gent fra * til *. Denne p udgør netmønstret.

- Strik 2 p ret.

NB: Læs hele den næste beskrivelse! To ting skal gøres samtidig fra næste p.

- *Strik 9 p netmønster. 6 p ret.*

- Gent disse 15 p yderligere 15 gange.

- Strik 9 p netmønster.

Samtidig: På hver 5. p laver du huller langs siden på følgende måde:

- Hulrække: 2 r, slå om, 2 r sm, forts i mønster til der er 4 m tilbage, 2 r sm, slå om, 2 r.

- Når der er strikket 17 fiskenetmønstre: 2 p ret.

- Næste pind: 2 r, *slå om, 2 r sm, 2 r* til enden af p.

- 3 p ret.

- Luk alle m løst af.

Færdiggørelse

Hæft alle ender. Blok arbejdet i våd tilstand til de angivne mål.

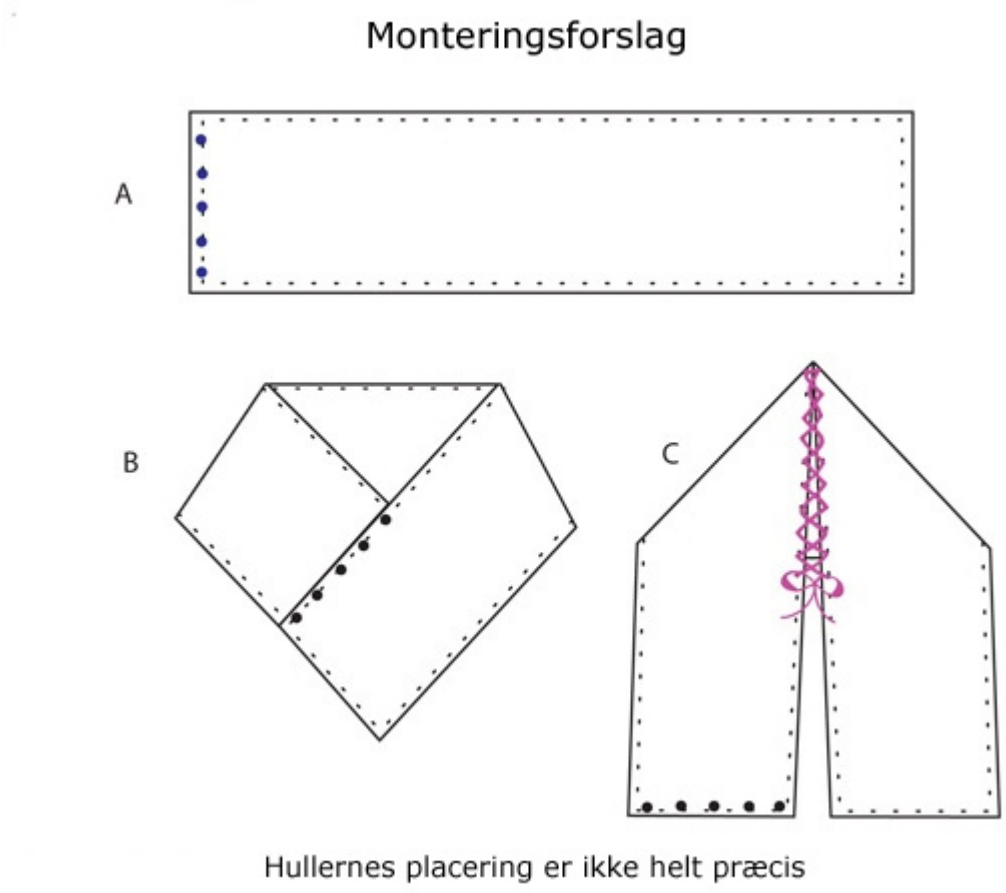

wisp5-dk

Knapper (valgfri)

Sy knapper på mellem hullerne langs den ene eller begge korte sider. For at gøre dit tørklæde til et lille slag eller en halsvarmer, er det kun nødvendigt med knapper i den ene ende. Men hvis du gerne vil have symmetri i udtrykket, skal der knapper i begge ender. Tråd en stoppenål med ca. 15 cm glat, stærkt garn i en farve, der passer til dine knapper. Stik nålen ind i et af hullerne i knappen forfra og før den op gennem det andet hul bagfra. Gent dette en eller to gange og bind derefter en knude på de to lange garnender og klip dem af, så de er skjult under knapperne.

Bånd (valgfrit)

Fold tørklædet på den lange led. Tråd en stoppenål med et stykke band eller, hvis dit er stift nok, skær enderne skråt af og træk det gennem de 9 huller på begge sider af folden, som om det var et snørebånd på en sko. Båndet bindes derefter i en sløjfe.

Om designeren

(c) 2007 Cheryl Niamath. Original titel Wisp. Trykt i Knitty Summer 2007. Kun til personlig brug. Hverken opskrift eller færdigstrikket produkt må videresælges. Kontakt Cheryl. Oversat af

Marianne Holmen med tilladelse af designeren. Translated with permission.

Strikkefasthed: 14 m

Pindestørrelse: 5 mm

Garntykkelse: Lace

Gamle kategorier: Strikkeopskrifter

Fremgangsmåde

Et let og luftigt mohairtørklæde med masser af muligheder. Du kan selvfølgelig bruge det som almindeligt tilbehør til en frakke, men du kan også gøre andre ting: Hvis du knapper det, får du et dejligt, lille slag. Hvis du slynger det om halsen og knapper den ene ende til den anden, får du en halsvarmer. Hvis du folder det midt på den lange led og trækker et bånd gennem hullerne langs den ene side, får du en hætte, der ikke gør dit hår fladt. Dette tørklæde holder kulden ude, men da det er så let, kan du bruge det hele året, uden at det er for varmt. Læg det i en plasticpose i bagagen, når du rejser - det fylder og vejer næsten ingenting, men er praktisk at have ved hånden (har du nogen sinde været i Edinburgh om foråret?). Mønstret ser indviklet ud, men er faktisk meget let: skiftevis 6 p retstrikning og 9 p netmønster, med huller i siderne på hver 5. p. Du kan lave en luksusudgave af dette tørklæde ved at bruge Rowans smukke mohair-/silkeblanding Kidsilk Haze (forrige side), eller lave den billigere udgave og bruge Elanns dejlige mohair-/nylonblanding Super Kydd (denne side). Du kan formentlig nøjes med et nøgle garn (især hvis du vælger den billige udgave). Du behøver ikke lave en strikkeprøve - det er bare et tørklæde. En måde at spare lidt garn på er at nøjes med 5 p retstrikning den 2., 3., 15. og 16. gang. Når du blokker det færdige arbejde, vil hullerne åbne sig en del.

Størrelse

One size.

Færdige mål

127 cm langt x 32 cm bredt.

Materialer

Garn

Billig version: 1-2 ngl Elann Super Kydd (70 % super kid mohair, 30 % nylon; 237 m) Farve på billedet: Ice Blue #2107. Luksusversion: 1-2 ngl Rowan Kidsilk Haze (70 % super kid mohair, 30 % silk; 210 m) Farve på billedet: Villain, #584.

Strikkepinde

Strikkep str. 5.

Tilbehør

- Monteringsnål 5 eller 10 meget lette knapper ca. 1,5-2 cm (valgfri).

- 50 cm satinbånd 0,6 cm (valgfrit).

Strikkefasthed

14 m / 22 p = 10 cm i retstrikn.

Sådan gør du

Fiskenetmønster

(med et lige antal m)

- P 1: 4 r, *slå om, 2 r sm* til der er 4 m tilbage, 4 r. Denne p gentages.

Bemærk: Dette mønster har ingen ret- og vrangside.

- Slå 46 m løst op.

- Strik 3 p ret.

- Næste pind: 2 ret, *slå om, 2 ret sm, 2 ret*. Gent fra * til *. Denne p udgør netmønstret.

- Strik 2 p ret.

NB: Læs hele den næste beskrivelse! To ting skal gøres samtidig fra næste p.

- *Strik 9 p netmønster. 6 p ret.*

- Gent disse 15 p yderligere 15 gange.

- Strik 9 p netmønster.

Samtidig: På hver 5. p laver du huller langs siden på følgende måde:

- Hulrække: 2 r, slå om, 2 r sm, forts i mønster til der er 4 m tilbage, 2 r sm, slå om, 2 r.

- Når der er strikket 17 fiskenetmønstre: 2 p ret.

- Næste pind: 2 r, *slå om, 2 r sm, 2 r* til enden af p.

- 3 p ret.

- Luk alle m løst af.

Færdiggørelse

Hæft alle ender. Blok arbejdet i våd tilstand til de angivne mål.

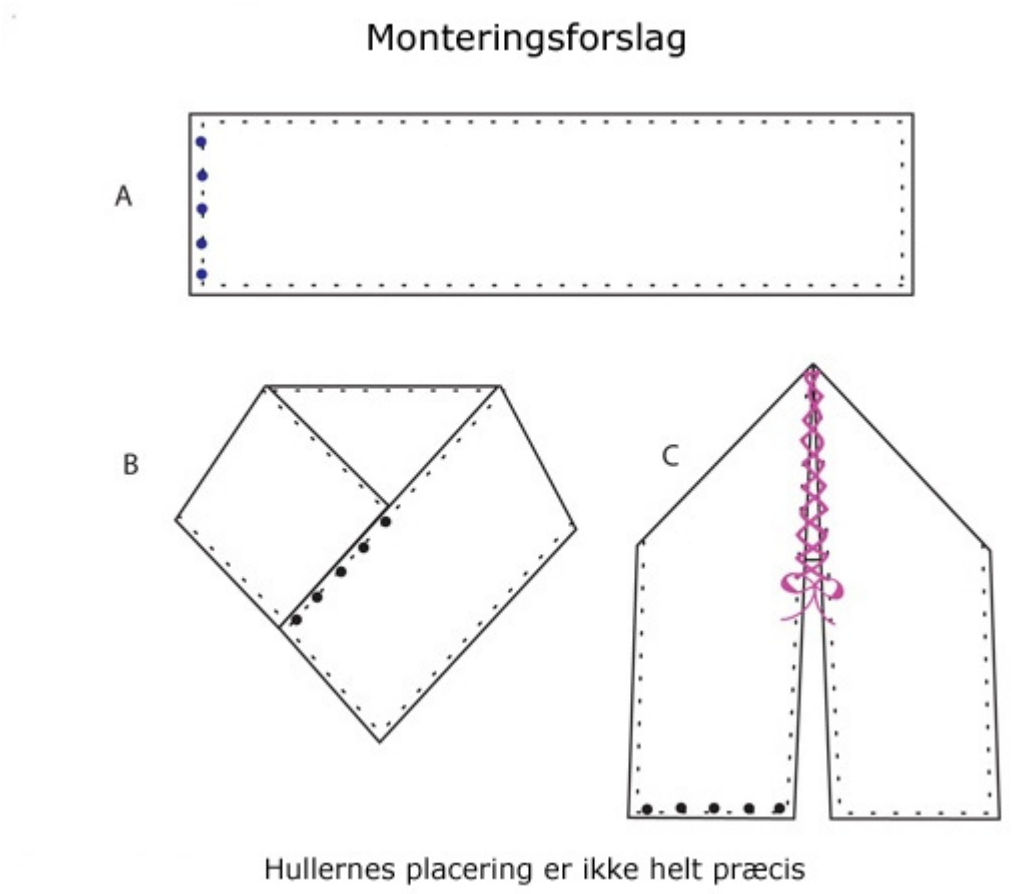

wisp5-dk

Knapper (valgfri)

Sy knapper på mellem hullerne langs den ene eller begge korte sider. For at gøre dit tørklæde til et lille slag eller en halsvarmer, er det kun nødvendigt med knapper i den ene ende. Men hvis du gerne vil have symmetri i udtrykket, skal der knapper i begge ender. Tråd en stoppenål med ca. 15 cm glat, stærkt garn i en farve, der passer til dine knapper. Stik nålen ind i et af hullerne i knappen forfra og før den op gennem det andet hul bagfra. Gent dette en eller to gange og bind derefter en knude på de to lange garnender og klip dem af, så de er skjult under knapperne.

Bånd (valgfrit)

Fold tørklædet på den lange led. Tråd en stoppenål med et stykke band eller, hvis dit er stift nok, skær enderne skråt af og træk det gennem de 9 huller på begge sider af folden, som om det var et snørebånd på en sko. Båndet bindes derefter i en sløjfe.

Om designeren

(c) 2007 Cheryl Niamath. Original titel Wisp. Trykt i Knitty Summer 2007. Kun til personlig brug. Hverken opskrift eller færdigstrikket produkt må videresælges. Kontakt Cheryl. Oversat af Marianne Holmen med tilladelse af designeren. Translated with permission.

Flere billeder



wisp2



wisp3

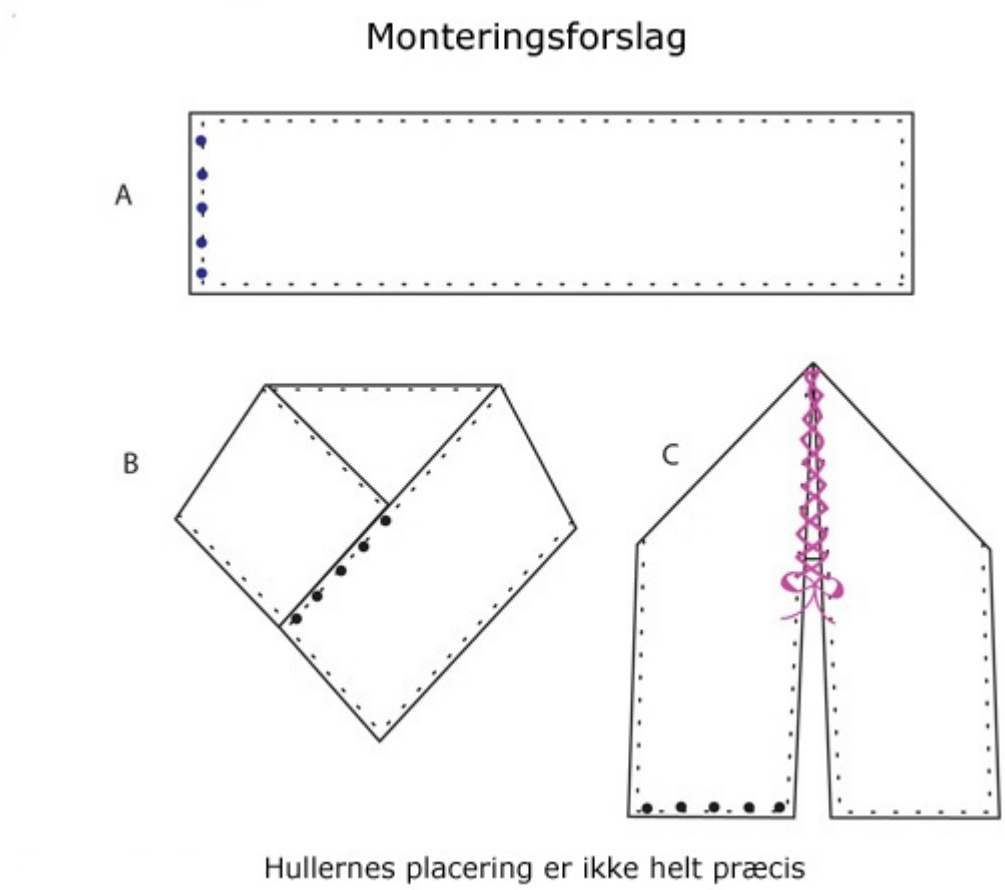

wisp5-dk



wisp6



wisp7

Find opskriften på hjemmesiden:

https://strikkeglad.dk/opskrifter/en-sky-af-mohair/