

Pragtfuld nederdel i mønsterstrikk i 12 størrelser. Den strikkes helt efter diagram. Den er tidskrævende og ikke for begyndere. Der er elastik i livet. Her strikket i 100 % uld på pinde 3½ og 4 mm.

Sværhedsgrad: Høj | Tidsforbrug: Højt | Pinde: 3½, 4

Af Stephanie Earp for Espace Tricot



Denne nederdel strikkes i fair isle (mønsterstrikk). Den har høj talje med elastik i livet. Det er nødvendigt for at holde den tunge nederdel oppe. Der tages en smule ud til hofterne, hvorefter der tages kraftigt ud til lige under knæet. Der slutes med nogle lange omgange, der dog kan bære sig selv pga. de mange farver og symmetriske mønstre.

Farvepaletten i La Bien Aimee's Corrie Worsted hjalp mig, da farverne er støvede og glider naturligt over i hinanden. Jeg blev også inspireret af 200 Fair Isle Motifs by Mary Jane Mucklestone og Alice Starmores Book of Fair Isle Knitting.

Valg af størrelse: Vælg en størrelse, der er ca. 5 cm mindre end dit taljemål. Rund nedad, hvis det er ml 2 størrelser. Garnet er elastisk, så du skal have lidt negativ bevægelsesvidde for, at det sidder ind til kroppen. Det viste eksempel er i str 3, med en linning på 71 cm.

Størrelser og mål

Du kan gøre arb lettere ved at printe opskriften ud og slå en ring rundt om den str, du strikker, hele vejen gn mønstret.

- Livvidde uden elastik: 55 (60½, 66, 71½) (77, 82½, 88, 93½) (104, 110½, 117, 123½) cm.
- Hoftemål 21 cm under livet: 105 (115½, 126, 136½) (147, 157½, 168, 178½) (184, 195½, 207, 218½) cm.
- Omkreds forneden: 215 (236½, 258, 279½) (301, 322½, 344, 365½) (360, 382½, 405, 427½) cm.
- Længde: 65 cm.

Materialer



Garn

La Bien Aimee Corrie Worsted (75 % Falkland Corriedale Wool, 25 % Gotland Wool; 230 m/100 g); 10 farver. Her i:

Avoine (lys grå)

Caramel (lys brun)

Coquelicot (orangerød)

Eric Northman (bordeaux)

Lise (fuchsia)

Madeleine (violet)

Rust (rustfarvet)

The Shire (støvet grøn)

Winterfell (mørk grønblå)

Yellow Brick Road (gulgrøn).

[Se Strikkeglads forslag til erstatningsgarn her](#)

Strikkeglad er gratis for dig, men ikke for os. Støt os, så vi kan fortsætte.

Du kan fx støtte Strikkeglad, når du bruger de forslag til erstatningsgarn, som vi udarbejder.

Hjælp os med at udarbejde garnalternativer og i øvrigt med at holde Strikkeglad.dk kørende. Indbetal et valgfrit beløb til MobilePay 8871UK – gerne mindst kr. 20.

Her er vores garnalternativ:

- [Anbefalet garn \(Hobbygarn.dk\): Hjertegarn Lima](#)

Garnforbrug

Størrelse	1	2	3	4	5	6	7	8	9	10	11	12
Caramel	46 m	46 m	69 m	69 m	69 m	69 m	69 m	69 m	69 m	91 m	91 m	91 m
Rust	69 m	69 m	91 m	91 m	91 m	91 m	114 m	114 m	114 m	114 m	114 m	137 m
Eric Northman	69 m	91 m	114 m	137 m	137 m	137 m	137 m	160 m	160 m	183 m	183 m	183 m
The Shire	91 m	91 m	91 m	114 m	114 m	114 m	137 m	137 m	183 m	183 m	183 m	160 m
Lise	91 m	114 m	114 m	114 m	137 m	137 m	137 m	160 m	160 m	160 m	160 m	183 m
Coquelicot	114 m	114 m	137 m	137 m	160 m	160 m	160 m	183 m	183 m	183 m	183 m	206 m
Yellow Brick Road	137 m	137 m	160 m	160 m	183 m	183 m	206 m	206 m	206 m	229 m	229 m	251 m
Winterfell	137 m	137 m	160 m	183 m	183 m	206 m	206 m	229 m	229 m	229 m	229 m	251 m
Madeleine	183 m	183 m	206 m	229 m	229 m	251 m	264 m	297 m	264 m	297 m	297 m	343 m
Avoine	183 m	251 m	251 m	264 m	297 m	320 m	343 m	366 m	366 m	329 m	329 m	412 m

Strikkepinde

Rundpinde 4 mm, 60, 80 og 100 cm.

Rundpind 3½ mm, 60 eller 80 cm til linning.

Tilbehør

Maskemarkører.

Bukseelastik, 1-2 m, 2½ cm bredt.

Stoppenål.

Strikkefasthed



20 m/26 omg = 10 x 10 cm i mønsterstrik, efter blokning.

Forkortelser

1 ud: Tag 1 m ud med løkkeopslag bagom, se [her](#).

G: Grundfarve.

K: Kontrastfarve.

Diagrammer

Diagram A

- Ret
- ⊘ 1 ud
- Vrang
- Ingen maske
- Madeleine
- Winterfell
- Avoine
- Rust
- Lise
- Eric Northman
- Caramel
- Coquelicot
- Yellow Brick Road
- The Shire
- Gentagelse



Diagram B

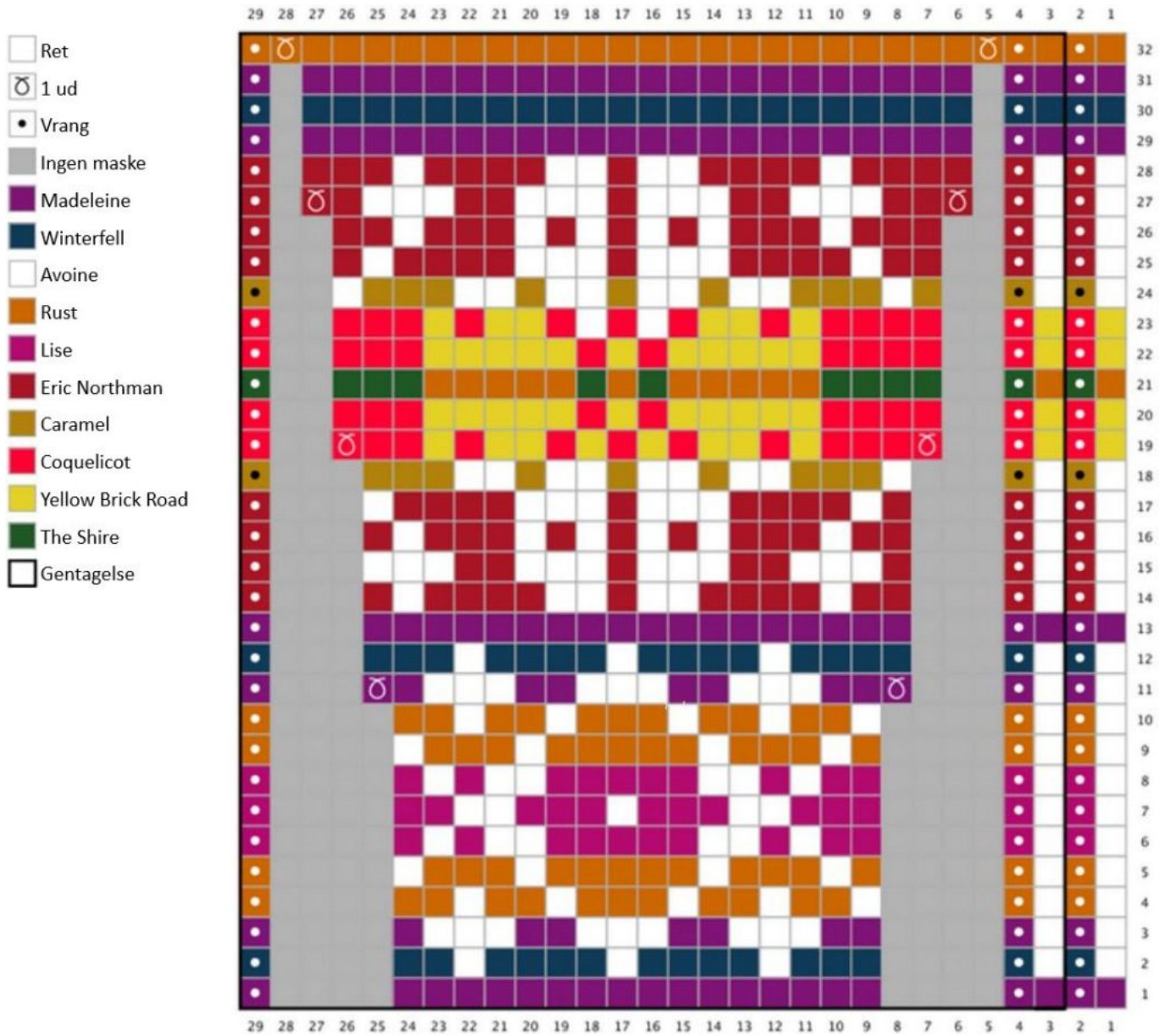

Diagram C



Diagram D



Sådan gør du

Der er udelukkende instruktioner i diagram, ikke i tekst. Diagrammerne er opdelt i 4 sektioner for at gøre dem lettere at læse, men de strikkes ud i et. Gå fra diagram til diagram uden overgangspinde.

Str 1-8 omfatter den korte gentagelse, der starter med 11 m i bredden og slutter med 43 m i bredden. Str 9-12 omfatter den fulde gentagelse, der starter med 13 m i bredden og slutter med 45 m i bredden.

Der er 10 (11, 12, 13, 14, 15, 16, 17) (16, 17, 18, 19) gent af mønstret på en omg.

- Med de tykke p 60 cm og farven Madeleine slår du 110 (121, 132, 143, 154, 165, 176, 187) (208, 221, 234, 247) m op. Sæt en markør og strik rundt herfra.
- Strik 1 omg ret.



© Marianne Holmen

Skift til den længere p, når det er nødvendigt.

- Strik Diagram A = 190 (209, 228, 247, 266, 285, 304, 323) (336, 357, 378, 399) m.
- Strik Diagram B = 270 (297, 324, 351, 378, 405, 432, 459) (464, 493, 522, 551) m.
- Strik Diagram C = 390 (429, 468, 507, 546, 585, 624, 663) (656, 697, 738, 779) m.
- Strik Diagram D = 430 (473, 516, 559, 602, 645, 688, 731) (720, 765, 810, 855) m.
- [Bryd alle farver undtagen Madeleine.](#)

Lettisk fletning

Se [her](#) eller [her](#).

I den tofarvede lettiske fletning snos farverne rundt om hinanden.

Lav fletningen med 2 kontrastfarver. Her er brugt Yellow Brick Road (G) og Cocquelicot (K).

- Startomg: (G) *1 r, (K) 1 r*. Gent fra * til * omg ud.



- Fletomg 1: *Træk begge tråde frem. (G) 1 vr, træk (K) frem under (G), (K) 1 vr, træk (G) frem under (K), (G) 1 vr*. Gent fra * til * til den sidste m, træk (K) frem under (G), 1 vr (K).
- Fletomg 2: *Træk (G) op under (K), (G) 1 vr, *træk (K) op over (G), (K) 1 vr, træk (G) op over (K), (G) 1 vr*. Gent fra * til * til sidste m, træk (K) op over (G), (K) 1 vr.
- Bryd begge tråde.
- Luk af for alle m med Madeleine.

Linning

- Med de tynde p strikker du 108 (120, 130, 142, 152, 164, 174, 186) (206, 220, 232, 246) m op hele vejen rundt i livet. Sæt en markør og strik rundt herfra.
- Strik glatstriking, til linningen måler 2½ cm.
- Strik 1 omg vr.
- Strik glatstriking, til linningen måler ca. 5 cm eller det dobbelte af elastikken.
- Strik 1 ekstra omg.
- Luk af for alle m med en lang ende, som du hæfter på indersiden.
- Klip elastikken til, så den passer i linningen. Den kan være op til 5 cm større eller mindre end den strikkede linning. Sy den, så den danner en cirkel, i hånden eller på maskine.
- Læg den på vrangs af linningen og fold det strikkede over den og ind på bagsiden. Sy den fast til linningen, så elastikken bliver syet ind i linningen.

Færdiggørelse



- Hæft alle ender.
- Brug damp til at blokke nederdelen med. Den viste model blev let presset med damp for at maskerne kunne sætte sig og for at undgå, at kanten rullede.
- Blok ikke i våd tilstand og vask ikke nederdelen, da den vil strække sig pga. vægten af garnet.
- Rens evt. pletter af.

Om designeren

© 2022 [Espace Tricot](#). Original titel *Folly Skirt*. Kun til personlig brug. Hverken opskrift eller færdigstrikket produkt må videresælges. [Kontakt Espace Tricot](#).

Oversat af Marianne Holmen med tilladelse. Translated with permission.